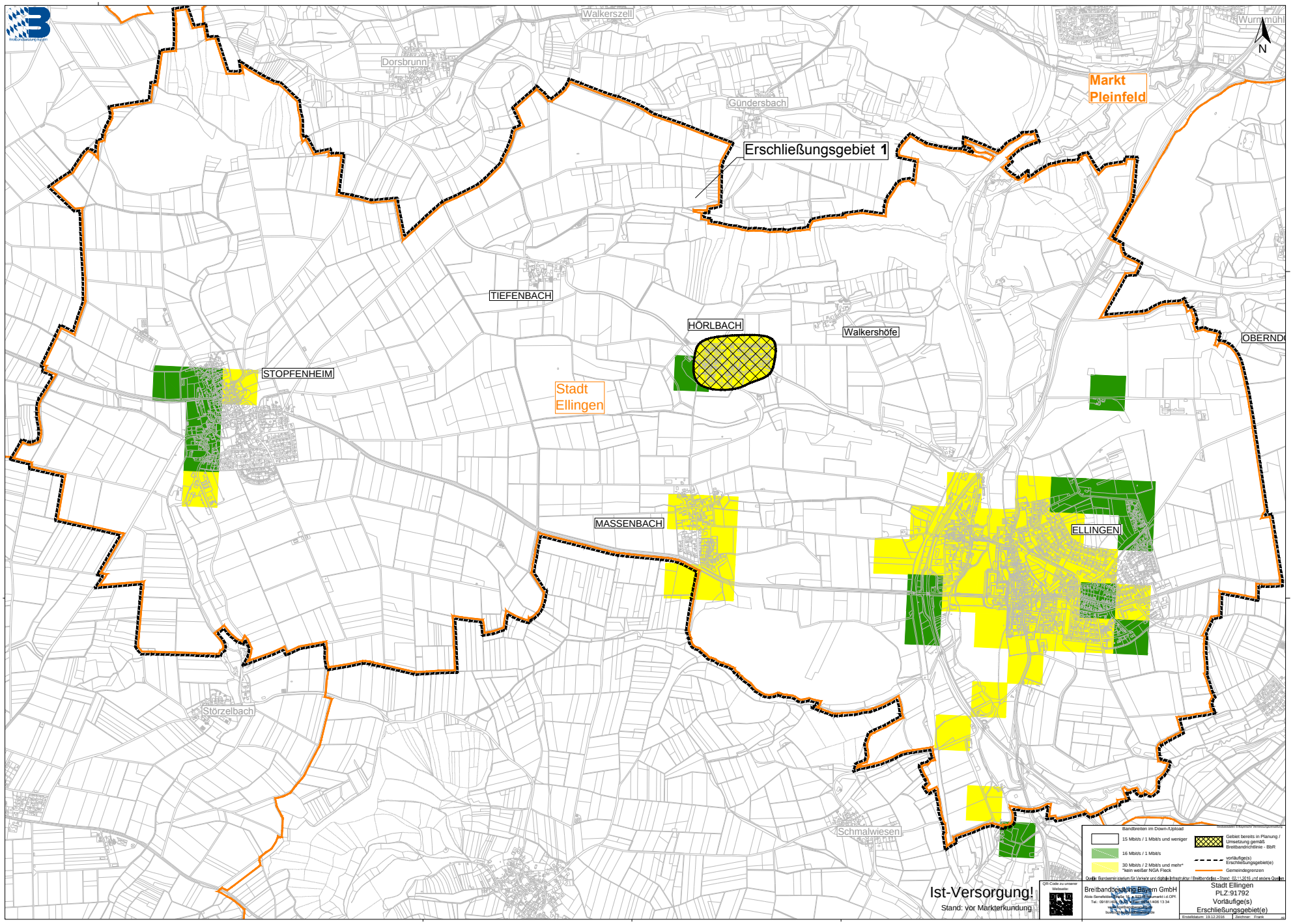
Walkerszell
Wurmmühl
Dorsbrunn
Gündersbach
Markt Pleinfeld
N
Erschließungsgebiet 1
TIEFENBACH
HÖRLBACH
Walkershöfe
OBERND
STOPFENHEIM
Stadt Ellingen
MASSENBACH
ELLINGEN
Störzelbach
Schmalwiesen
Bandbreiten im Down-/Upload
15 Mbit/s / 1 Mbit/s und weniger
16 Mbit/s / 1 Mbit/s
30 Mbit/s / 2 Mbit/s und mehr*
*kein weißer NGA Fleck
Gebiet bereits in Planung / Umsetzung gemäß Breitbandrichtlinie - BbR
vorläufige(s) Erschließungsgebiet(e)
Gemeindegrenzen
Quelle: Bundesministerium für Verkehr und digitale Infrastruktur / Breitbandatlas - Stand: 02.11.2016 und andere Quellen
Ist-Versorgung!
Stand: vor Markterkundung
QR-Code zu unserer Webseite:
Breitbandgesellschaft Bayern GmbH
Stadt Ellingen
PLZ:91792
Vorläufige(s)
Erschließungsgebiet(e)
Erstellsatum: 19.12.2016
Sachbear.: Frank