

SYSTEMSCHNITT A - A

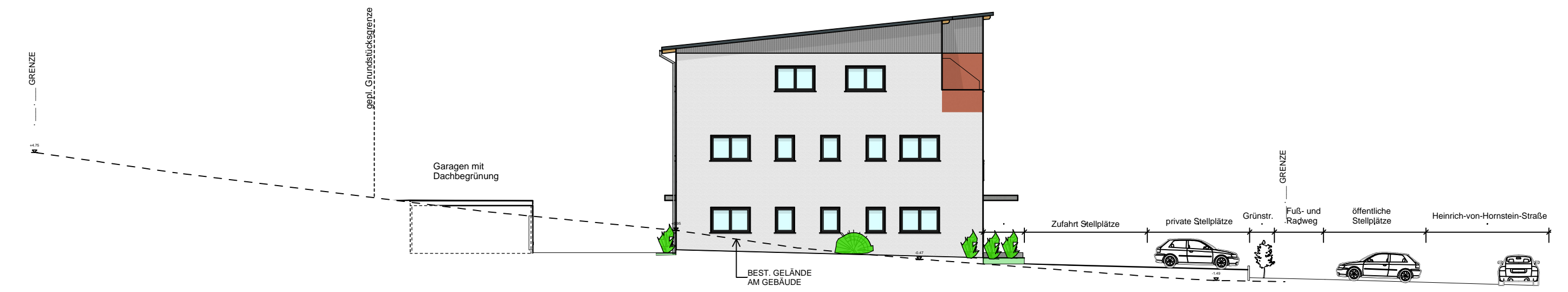

Westansicht

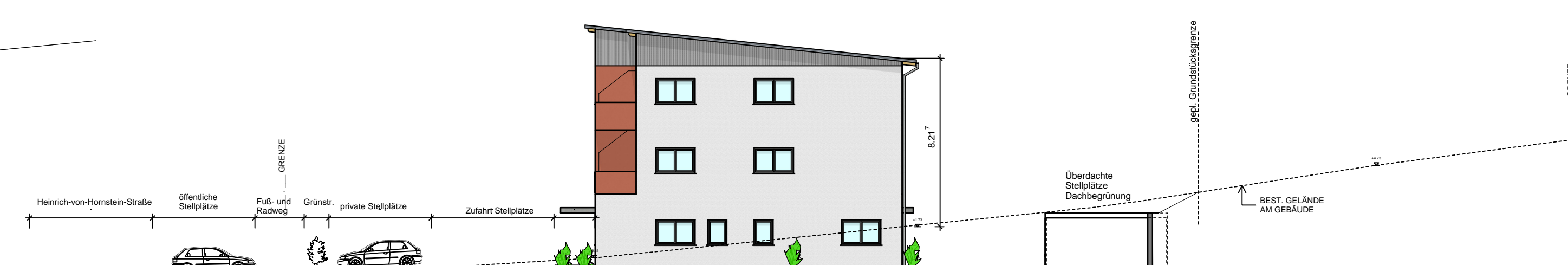

Ostansicht



Südansicht



Nordansicht



Vorhaben- und Erschließungsplan zur vorhabenbezogenen 1. Änderung des Bebauungsplanes "VON HORNSTEIN STRASSE"

Projekt:
NEUBAU EINES ÄRZTEHAUSES

Vorhabensträger:
**Bauträger vor Ort GmbH
Binsfeld 21
91792 Stopfenheim**

M 1 : 200
Entwurf Fassung vom: 20.08.2020

Datum:
Roth, den 20.08.2020

Hinweis:
Planzeichnungen sind nicht detailgetreu
Fassadengestaltung, Einteilung der Fenster und Türen nicht bindend
Pläne sind zur Maßnahme nicht geeignet.

ARCHITEKTUR- UND INGENIEURBÜRO
Dipl.-Ing. Univ. Martin Eisenberger, Generaldirektor Ingenieur
Dipl.-Ing. (FH) Renate Eisenberger, Architektin
Dipl.-Ing. (FH) Robert Streb, Bauingenieur

Münchener Straße 88 Tel: 09171/89 55 372 Fax: / 89 55 427
91154 Roth E-mail: info@eisenberger-streb.de

