

SYSTEMSCHNITT A - A

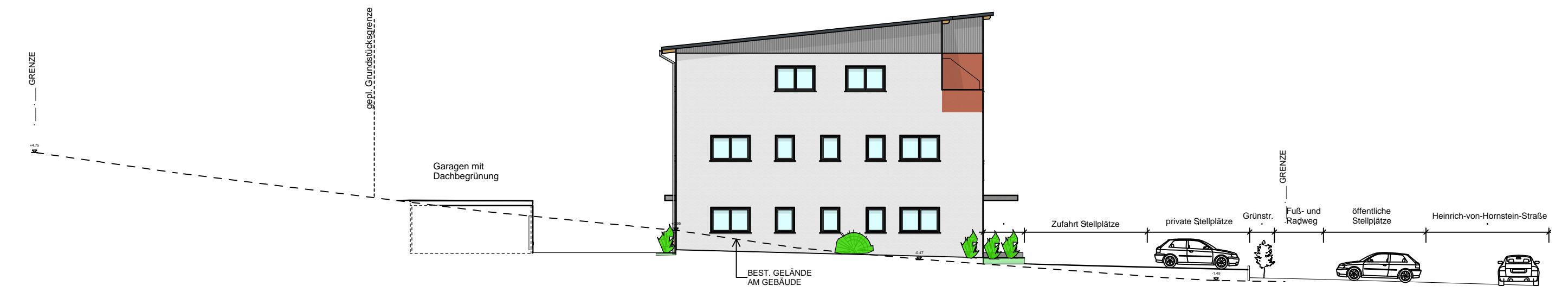

Westansicht

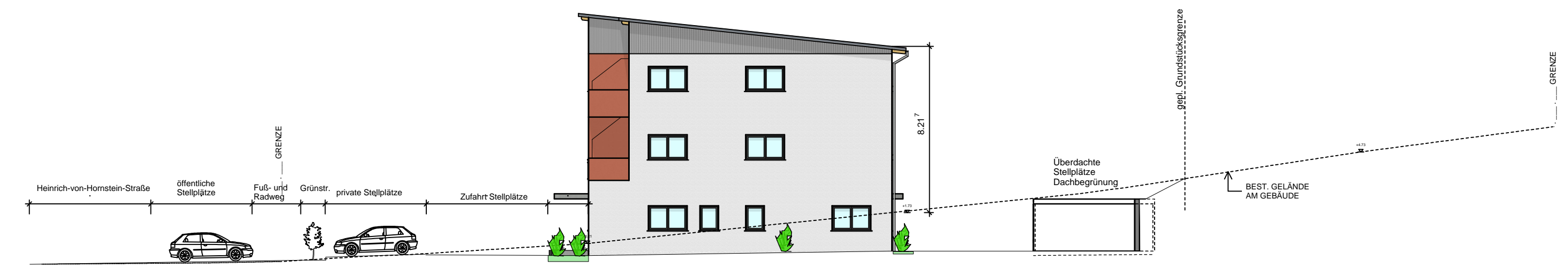

Ostansicht

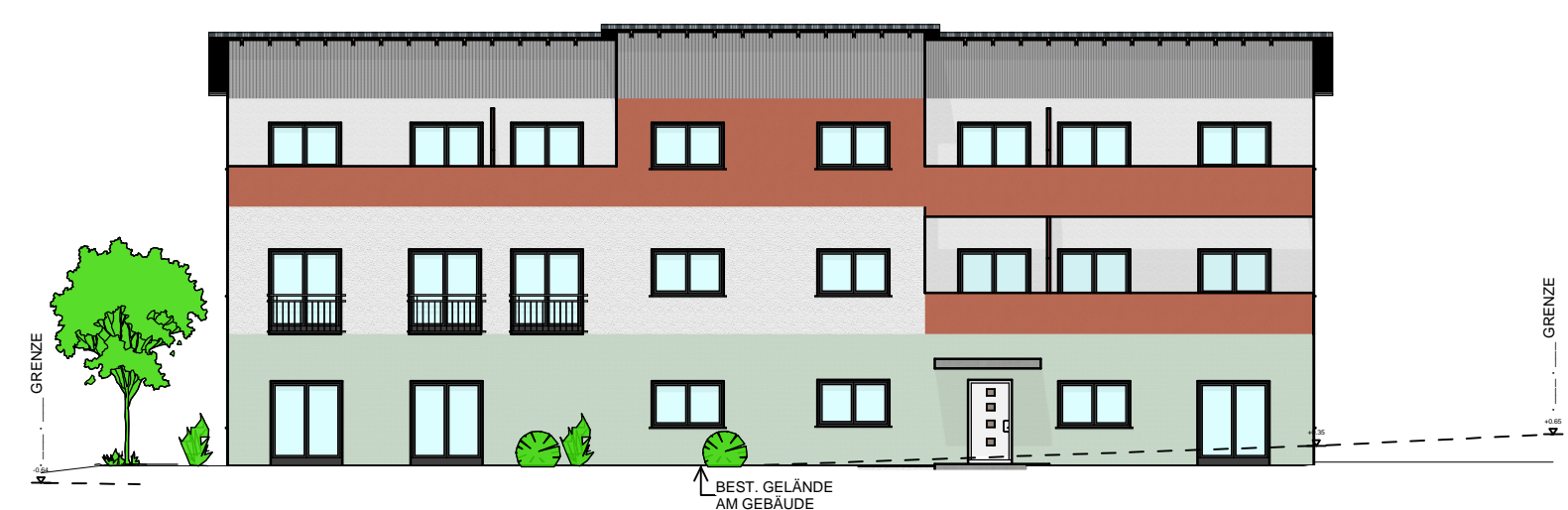

Südansicht



Nordansicht

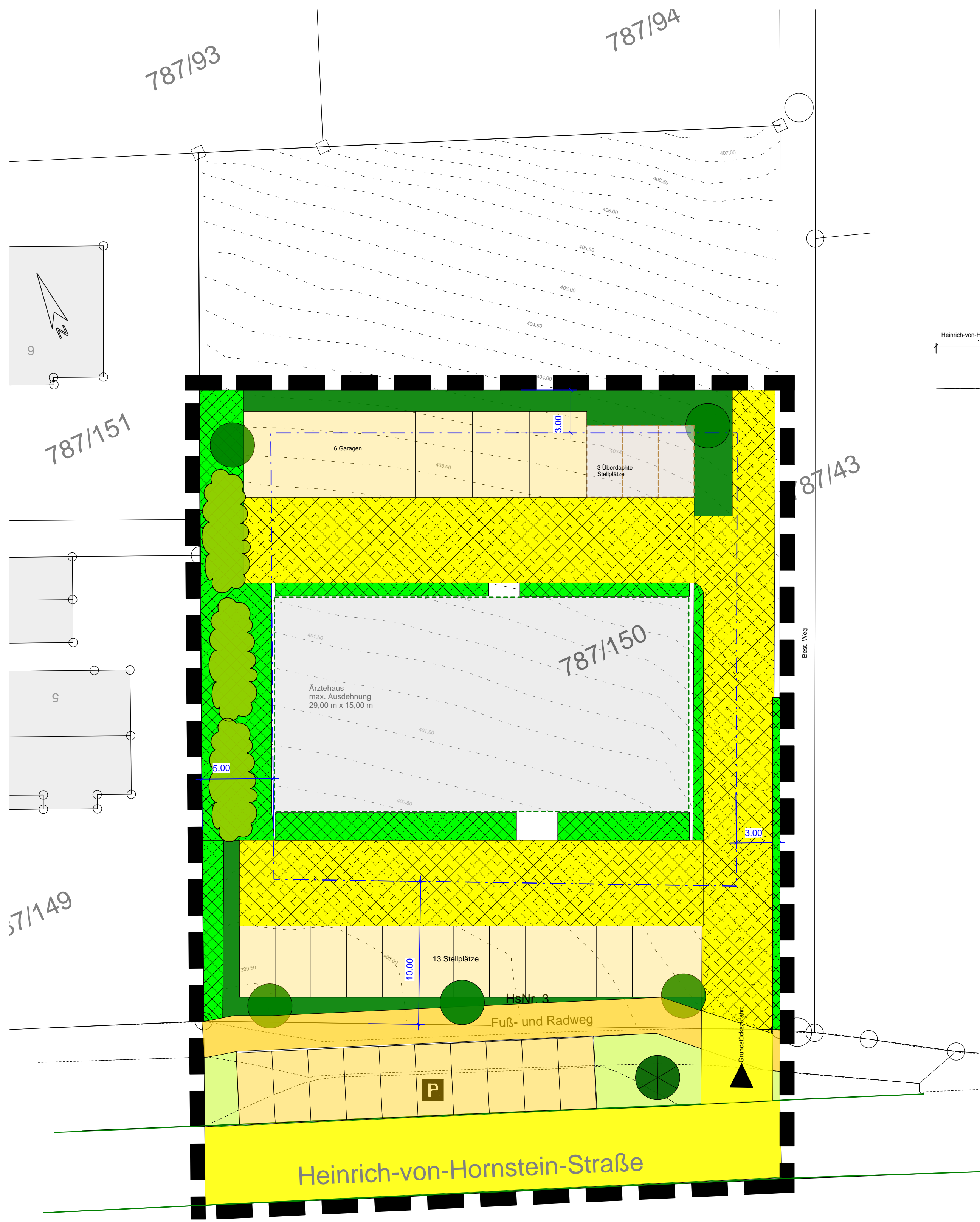

**Vorhaben- und Erschließungsplan zur vorhabenbezogenen 1. Änderung des Bebauungsplanes "VON HORNSTEIN STRASSE"**

Projekt:  
**NEUBAU EINES ÄRZTEHAUSES**

Vorhabensträger:  
**Bauträger vor Ort GmbH  
Binsfeld 21  
91792 Stopfenheim**

M 1 : 200  
Entwurf Fassung vom: 22.10.2020

Datum:  
Roth, den 22.10.2020

Hinweis:  
Planzeichnungen sind nicht detailgetreu  
Fassadengestaltung, Einteilung der Fenster und Türen nicht bindend  
Pläne sind zur Maßnahme nicht geeignet.

**ARCHITEKTUR- UND INGENIEURBÜRO**  
Dipl.-Ing. Univ. Martin Eisenberger, Geräterender Ingenieur  
Dipl.-Ing. (FH) Renate Eisenberger, Architektin  
Dipl.-Ing. (FH) Robert Streb, Bauingenieur  
Münchener Straße 88 Tel: 09171/89 55 372 Fax: / 89 55 427  
91154 Roth E-mail: info@eisenberger-streb.de

**Bayrische Ingenieurekammer BIV**  
Dipl.-Ing. Univ. Martin Eisenberger  
**Bayrische Bauingenieurkammer BVB**  
Dipl.-Ing. (FH) Renate Eisenberger  
Dipl.-Ing. (FH) Robert Streb